



PKO Bank Polski  
EKSTRAKLASA

KOLEJKA 23   05.04.21		
KONIEC MECZU		
JAGIELLONIA BIAŁYSTOK	0 1	ŚLĄSK WROCŁAW
		EXPOSITO HERNANDEZ 45'

## RAPORT STATYSTYCZNY



# STATS



# JAGIELLONIA BIAŁYSTOK 0-1 ŚLĄSK WROCŁAW

Informacje o meczu

## Linia czasu

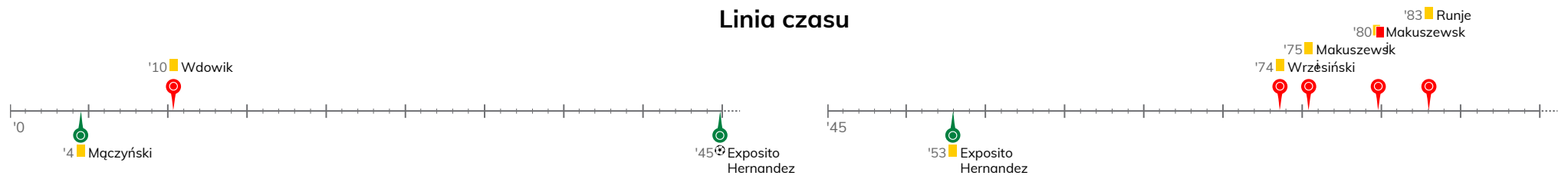

## Średnie pozycje piłkarzy

### Jagiellonia Białystok

55	Dziekonski	
5	Nastic	'57 ▼
25	Tiru	
17	Runje	■
14	Prikryl	
6	Romanczuk	
99	Kwiecień	'59 ▼
27	Wdowik	■
11	Jesus Imaz	
10	Makuszewski	■
21	Puljic	'83 ▼
7	Wrzeński	■
26	Pospisil	'59 ▲
36	Bortniczuk	'83 ▲

### Śląsk Wrocław

22	Szromnik	
15	Tamas	
34	Poprawa	
21	Bejger	
4	Stiglec	
29	Mączyński	■
37	Scalet	'69 ▼
19	Janasik	
8	Praszelik	
28	Sobota	'58 ▼
9	Exposito Hernandez	■
7	Pich	'58 ▲
10	Pawłowski	'69 ▲
11	Piasecki	'69 ▲

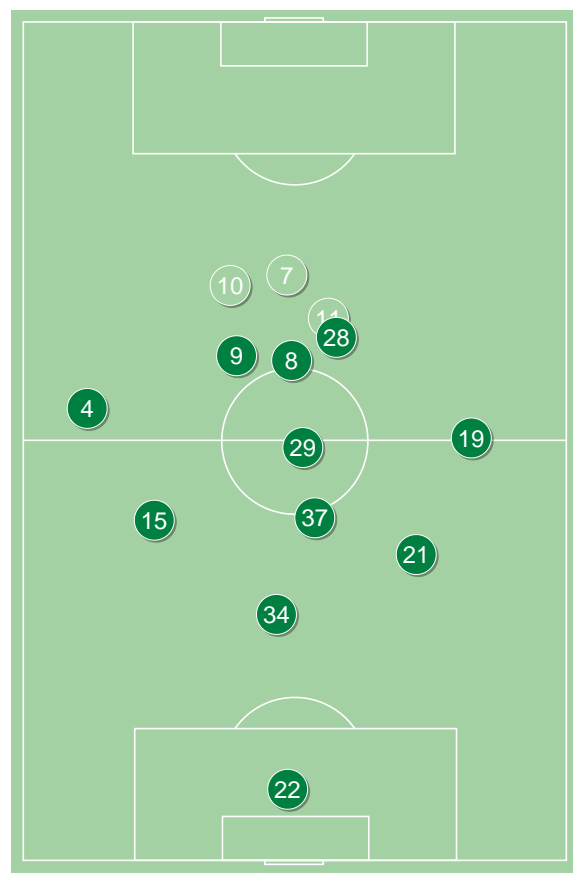
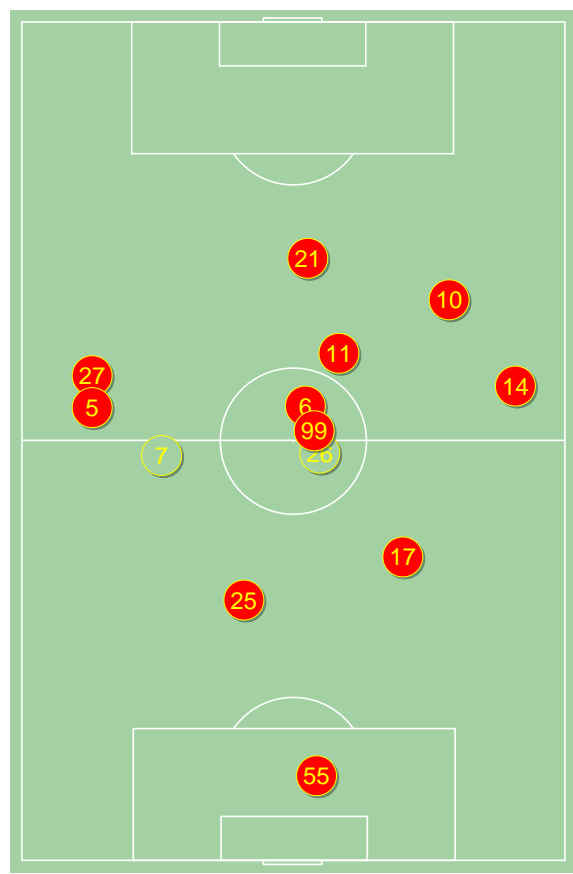

### 4-2-3-1

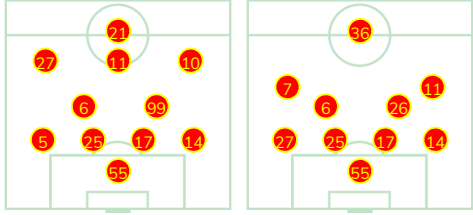

### 3-4-3

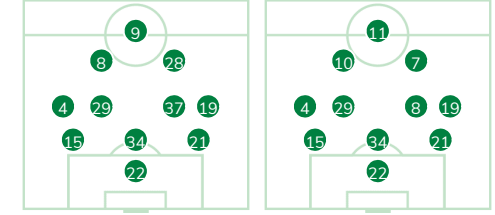

Jagiellonia Białystok ↑

Śląsk Wrocław ↑

JAGIELLONIA BIAŁYSTOK 0-1 ŚLĄSK WROCŁAW

Główne statystyki

STRZAŁY / CELNE	16 / 4	15 / 3
1. połowa	6 / 0	8 / 3
2. połowa	10 / 4	7 / 0

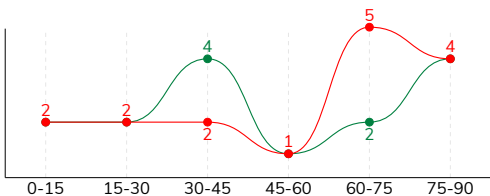

Strzały niecelne	8	6
Strzały zablokowane	4	6
Strzały z pola karnego / celne	8 / 3	8 / 2
Średni dystans do bramki, m	19.3	22.2
Faule	15	12
Żółte / czerwone kartki	4 / 1	2 / 0
Spalone	3	3
Rzuty różne	6	7

Podania

PODANIA / DOKŁADNE	567 / 464 82%	351 / 270 77%
1. połowa	259 / 209 81%	198 / 156 79%
2. połowa	308 / 255 83%	153 / 114 75%
Podanie kluczowe	8 / 4 50%	9 / 4 44%

Pojedynki

POJEDYNKI	170 / 91 54%	170 / 79 46%
1. połowa	89 / 44 49%	89 / 45 51%
2. połowa	81 / 47 58%	81 / 34 42%
Pojedynki w powietrzu	56 / 29 52%	56 / 27 48%
Pojedynki na ziemi	114 / 62 54%	114 / 52 46%
Dryblingi / udane	16 / 10 63%	25 / 15 60%
Odbiory / udane	32 / 17 53%	24 / 14 58%
Straty / na własnej połowie	76 / 11	82 / 20
Odzyskane piłki / na połowie przeciwnika	61 / 14	61 / 9

Posiadanie piłki

Statystyki drużyn

POSIADANIE PIŁKI	57%	43%
1. połowa	52%	48%
2. połowa	62%	38%

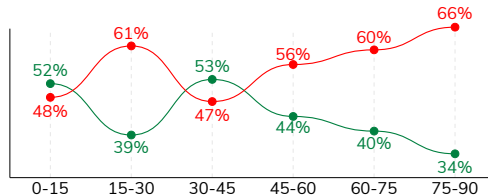

Ataki pozycyjne	76 / 10 13%	58 / 9 16%
Kontrataki	14 / 2 14%	20 / 2 10%
Ataki ze stałych fragmentów	9 / 4 44%	12 / 4 33%
Strzały z rzutów wolnych / celne	-	1 / 0 0%
Warianty rzutów wolnych	3 / 1 33%	4 / 1 25%
Rzuty różne	6 / 3 50%	7 / 2 29%
Rzuty karne / strzelone	-	-

STRONY ATAKU

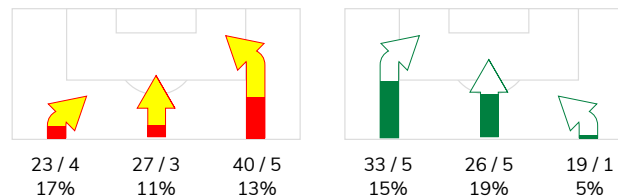

Kluczowe indeksy występu

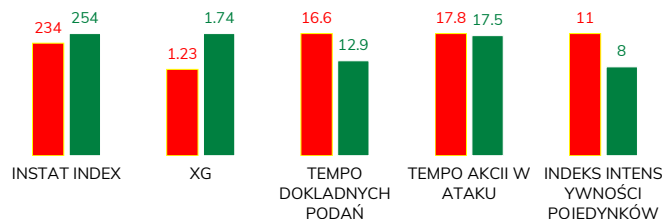

TOP-3 InStat Index



6 Romanczuk	285
17 Runje	282
26 Pospisil	269



22 Szromnik	296
8 Praszelik	294
4 Stiglec	292

TOP-3 Strzały / celne



6 Romanczuk	4 / 2 50%
27 Wdowik	3 / 1 33%
17 Runje	1 / 1 100%



19 Janasik	3 / 1 33%
4 Stiglec	2 / 1 50%
9 Exposito Hernandez	2 / 1 50%

TOP-3 Podania



6 Romanczuk	69 / 62 90%
17 Runje	62 / 57 92%
25 Tiru	61 / 51 84%



29 Mączyński	47 / 37 79%
4 Stiglec	38 / 27 71%
34 Poprawa	29 / 27 93%

TOP-3 Podania kluczowe



6 Romanczuk	3 / 2 67%
27 Wdowik	1 / 1 100%
26 Pospisil	1 / 1 100%



10 Pawłowski	3 / 1 33%
8 Praszelik	2 / 1 50%
4 Stiglec	2 / 1 50%

TOP-3 Pojedynki



17 Runje	19 / 16 84%
25 Tiru	20 / 12 60%
99 Kwiecień	20 / 12 60%



8 Praszelik	27 / 14 52%
29 Mączyński	14 / 9 64%
34 Poprawa	16 / 8 50%

TOP-3 Dryblingi



6 Romanczuk	5 / 4 80%
26 Pospisil	3 / 2 67%
11 Jesus Imaz	2 / 1 50%



8 Praszelik	8 / 6 75%
29 Mączyński	4 / 4 100%
4 Stiglec	2 / 2 100%

# JAGIELLONIA BIAŁYSTOK 0-1 ŚLĄSK WROCŁAW

## Statystyki zawodników

### Jagiellonia Białystok

	INSTA T INDEX	Minuty na boisku	Bramki / asysty	xG	Strzały / celne	Faule	Faulow any	Spalony	Podania / dokładne	Podanie kluczowe	Podania przyjęte	Pojedyunki / wygrane	Pojedyunki w powietrzu	Pojedyunki na ziemi	Dryblingi / udane	Odbiory / udane	Stracone piłki	Odzyska ne piłki
55 Dziekonski	221	'96	-	-	-	-	-	-	34 / 30 88%	-	16	1 / 1 100%	-	1 / 1 100%	1 / 1 100%	-	2	5
5 Nastic	225	'57	-	0.02	1 / 0 0%	-	-	-	32 / 22 69%	-	22	9 / 6 67%	2 / 1 50%	7 / 5 71%	1 / 0 0%	3 / 3 100%	8	5
25 Tiru	236	'96	-	-	-	3	-	-	61 / 51 84%	-	40	20 / 12 60%	10 / 7 70%	10 / 5 50%	-	4 / 3 75%	2	5
17 Runje	282	'96	-	0.09	1 / 1 100%	1	-	-	62 / 57 92%	-	42	19 / 16 84%	6 / 6 100%	13 / 10 77%	-	4 / 3 75%	2	16
14 Prikryl	219	'96	-	-	-	1	-	-	65 / 50 77%	-	44	13 / 4 31%	4 / 0 0%	9 / 4 44%	1 / 0 0%	2 / 1 50%	7	5
6 Romanczuk	285	'96	-	0.29	4 / 2 50%	-	4	-	69 / 62 90%	3 / 2 67%	73	22 / 11 50%	5 / 3 60%	17 / 8 47%	5 / 4 80%	4 / 2 50%	9	8
99 Kwiecień	229	'59	-	-	-	2	1	-	39 / 28 72%	-	28	20 / 12 60%	6 / 3 50%	14 / 9 64%	1 / 1 100%	6 / 2 33%	6	6
27 Wdowik	263	'96	-	0.10	3 / 1 33%	3	-	-	39 / 33 85%	1 / 1 100%	38	10 / 4 40%	5 / 2 40%	5 / 2 40%	1 / 1 100%	1 / 0 0%	8	1
11 Jesus Imaz	235	'96	-	0.13	3 / 0 0%	1	2	1	53 / 41 77%	1 / 0 0%	58	8 / 4 50%	1 / 1 100%	7 / 3 43%	2 / 1 50%	1 / 0 0%	11	1
10 Makuszewski	196	'80	-	0.03	1 / 0 0%	1	1	1	44 / 32 73%	2 / 0 0%	41	14 / 5 36%	4 / 1 25%	10 / 4 40%	-	2 / 0 0%	9	4
21 Puljic	188	'83	-	0.30	2 / 0 0%	-	1	-	18 / 13 72%	-	26	18 / 7 39%	9 / 2 22%	9 / 5 56%	-	1 / 1 100%	8	1
7 Wrzesiński	196	'39	-	-	-	1	-	1	9 / 6 67%	-	6	5 / 2 40%	2 / 1 50%	3 / 1 33%	1 / 0 0%	1 / 1 100%	3	1
26 Pospisil	269	'37	-	-	-	1	1	-	41 / 38 93%	1 / 1 100%	28	9 / 6 67%	1 / 1 100%	8 / 5 63%	3 / 2 67%	3 / 1 33%	1	3
36 Bortniczuk	-	'13	-	0.27	1 / 0 0%	1	-	-	1 / 1 100%	-	2	2 / 1 50%	1 / 1 100%	1 / 0 0%	-	-	-	-

### Śląsk Wrocław

	INSTA T INDEX	Minuty na boisku	Bramki / asysty	xG	Strzały / celne	Faule	Faulow any	Spalony	Podania / dokładne	Podanie kluczowe	Podania przyjęte	Pojedyunki / wygrane	Pojedyunki w powietrzu	Pojedyunki na ziemi	Dryblingi / udane	Odbiory / udane	Stracone piłki	Odzyska ne piłki
22 Szromnik	296	'96	-	-	-	-	-	-	34 / 24 71%	-	11	1 / 1 100%	1 / 1 100%	-	-	-	5	6
15 Tamas	251	'96	-	-	-	2	-	1	31 / 24 77%	-	20	10 / 6 60%	4 / 3 75%	6 / 3 50%	1 / 0 0%	-	3	6
34 Poprawa	230	'96	-	0.01	1 / 0 0%	-	2	-	29 / 27 93%	-	11	16 / 8 50%	8 / 4 50%	8 / 4 50%	-	2 / 1 50%	1	8
21 Bejger	258	'96	-	-	-	-	1	-	34 / 24 71%	-	17	8 / 7 88%	4 / 3 75%	4 / 4 100%	-	1 / 1 100%	5	9
4 Stiglec	292	'96	-	0.33	2 / 1 50%	-	-	-	38 / 27 71%	2 / 1 50%	23	5 / 4 80%	2 / 2 100%	3 / 2 67%	2 / 2 100%	-	6	5
29 Mączyński	253	'96	-	0.01	1 / 0 0%	2	-	-	47 / 37 79%	-	29	14 / 9 64%	4 / 1 25%	10 / 8 80%	4 / 4 100%	4 / 3 75%	7	7
37 Scalet	232	'69	-	-	-	1	1	-	24 / 21 88%	-	20	17 / 6 35%	4 / 3 75%	13 / 3 23%	1 / 0 0%	2 / 2 100%	6	3
19 Janasik	247	'96	-	0.10	3 / 1 33%	-	-	-	33 / 24 73%	1 / 0 0%	18	6 / 5 83%	1 / 1 100%	5 / 4 80%	-	2 / 2 100%	6	8
8 Praszalik	294	'96	0 / 1	0.04	2 / 0 0%	1	4	-	24 / 18 75%	2 / 1 50%	30	27 / 14 52%	5 / 2 40%	22 / 12 55%	8 / 6 75%	4 / 2 50%	5	4
28 Sobota	260	'58	-	0.18	1 / 0 0%	1	1	1	17 / 14 82%	-	19	12 / 5 42%	2 / 1 50%	10 / 4 40%	4 / 1 25%	1 / 1 100%	9	3
9 Exposito Hernande	262	'69	1 / 0	0.25	2 / 1 50%	2	2	-	10 / 9 90%	-	31	25 / 6 24%	10 / 3 30%	15 / 3 20%	1 / 0 0%	-	13	-
7 Pich	238	'38	-	0.17	1 / 0 0%	1	1	-	11 / 7 64%	1 / 1 100%	12	14 / 4 29%	5 / 1 20%	9 / 3 33%	1 / 1 100%	6 / 2 33%	6	2
10 Pawłowski	238	'27	-	-	-	1	1	-	12 / 8 67%	3 / 1 33%	11	4 / 2 50%	-	4 / 2 50%	1 / 1 100%	1 / 0 0%	3	-
11 Piasecki	203	'27	-	0.65	2 / 0 0%	1	1	1	7 / 6 86%	-	18	11 / 2 18%	6 / 2 33%	5 / 0 0%	2 / 0 0%	1 / 0 0%	7	-



## Terminy

**Atak**

Posiadanie piłki przez jedną drużynę z przejściem na połowę przeciwnika.

**Kontratak**

Atak z gry, który rozwija się bezpośrednio po przejęciu piłki od przeciwnika. Kontratak trwa nie więcej niż 30 sekund. Prędkość ruchu do bramki przeciwnika przy tym ataku wynosi nie mniej niż 2,6 m/s.

**Atak pozycyjny**

Atak z gry lub ze stałych fragmentów (wyrzut z autu, rzut wolny). Pozycyjny atak trwa więcej niż 30 sekund lub prędkość ruchu drużyny do bramki przeciwnika jest mniejsza niż 2,6 m/s.

**Atak po rzucie wolnym lub wyrzucie z autu**

Atak po rozegraniu rzutu różnego, rzutu wolnego lub wyrzutu z autu, przy którym pierwszym lub drugim zagranieniem jest strzał na bramkę lub dośrodkowanie w pole karne.

**Atak po rzucie różnym**

Akcje drużyny po rozegraniu rzutu różnego aż do straty piłki lub oddalenia piłki przez drużynę przeciwnika do strefy centralnej.

**Strzał**

Skierowanie piłki do bramki przeciwnika mającej na celu strzelenie bramki. Rejestrowane są strzały celne (w światło bramki), niecelne (w tym strzały w słupek i w poprzeczkę), a także strzały zablokowane przez przeciwnika.

**Podanie kluczowe**

Podanie do partnera, który jest w sytuacji bramkowej (1 na 1, pusta bramka itd.); podanie do zawodnika, które stwarza realną szansę na zdobycie bramki; podanie które 'odcina' linię obrony w fazie ataku.

**Pojedyunki**

Wszystkie rodzaje pojedynków na boisku. To sumaryczny wskaźnik, zawierający walkę o niekontrolowaną przez nikogo piłkę, pojedynki w powietrzu, dryblingi, odbiory oraz straty, spowodowane odbiorami przeciwnika.

**Pojedynek w powietrzu**

Walka o piłkę, która znajduje się powyżej poziomu ramion..

**Dryblowanie**

Aktywna akcja piłkarza, posiadającego piłkę próba ominięcia przeciwnika z pomocą dryblingu. Przy udanym dryblingu zawodnikowi drużyny przeciwnej rejestruje się nieudane odebranie piłki i na odwrót.

**Odbiór**

Aktywne działanie zawodnika, usiłującego odebrać piłkę zawodnikowi ją posiadającemu (przeciwnikowi w tej sytuacji zostaje zaliczona strata); przeciwdziałanie dryblowaniu przeciwnika również uznaje się za odbiór.

**Drybling**

Świadomy ruch zawodnika z piłką (przynajmniej trzy kontakty z piłką)

**Nieudane przyjęcie piłki**

Strata piłki bez starcia z przeciwnikiem, w wyniku nieudanej akcji..

**Odzyskane piłki**

Akcja piłkarza (przejęcie, przechwyt, wygrany pojedynek), która powoduje stratę piłki przez przeciwnika z dalszą możliwością prowadzenia szybkiego kontrataku.

**Strata piłki**

Akcja zawodnika (niedokładne podanie, przegrany pojedynek, itd.), która powoduje stratę piłki przez jego drużynę. Jeśli posiadanie piłki zakończy się faulem przeciwnika lub strzałem w światło bramki, to strata nie rejestruje się.

**Tempo akcji w ataku**

Liczba akcji konstruktywnych na minutę posiadania piłki.

**Tempo dokładnych podań**

Liczba dokładnych podań na minutę posiadania piłki

**Indeks intensywności pojedynków**

liczba pojedynków i przechwytych drużyny broniącej - na minutę posiadania piłki przez przeciwnika

**xG**

System do oceny jakości strzałów wykonanych przez gracza lub drużynę. Liczbę expected goals oblicza się na podstawie rodzaju strzału i strefy, z której został wykonany.